

ETICHETA ENERGIEI ELECTRICE furnizată clienților finali beneficiari ai serviciului universal (serviciul de furnizare a energiei electrice garantat clienților casnici și noncasnici)

Furnizorul: E.ON Energie Romania S.A.
 Telefon: 0365/403302
 Fax: 0365/403312
 Email: office.eero@eon-romania.ro
 Site Internet: www.eon-energie-romania.ro

Perioada de referință: anul 2017

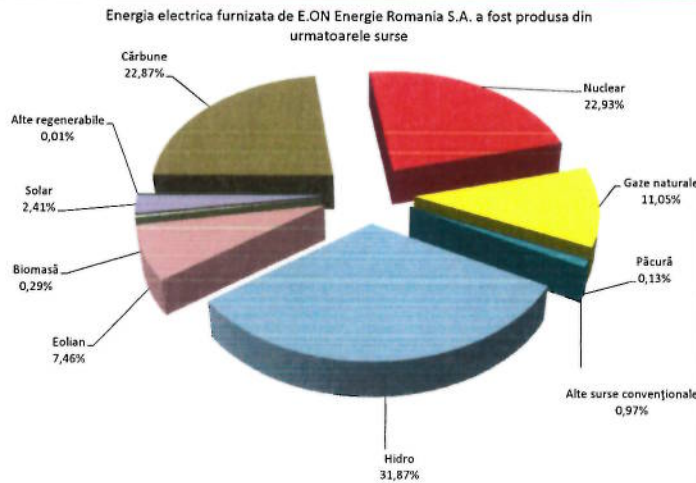

	Sursa primară de energie electrică	SC E.ON ENERGIE ROMANIA SA	Producție energie electrică România
	Total din care:	100,00%	100,00%
A.	Surse convenționale:	57,95%	61,80%
a1	Cărbune	22,87%	26,56%
a2	Nuclear	22,93%	18,11%
a3	Gaze naturale	11,05%	15,22%
a4	Păcură	0,13%	0,05%
a5	Alte surse convenționale	0,97%	1,85%
B.	Surse regenerabile:	42,05%	38,20%
b1	Hidro	31,87%	23,42%
b2	Eolian	7,46%	11,64%
b3	Biomasă	0,29%	0,57%
b4	Solar	2,41%	2,55%
b5	regenerabile	0,01%	0,03%

0 % din energia vândută de E.ON ENERGIE ROMANIA SA este din import și este cuprinsă în detalierea de mai sus.

Impact asupra mediului

Emisii de CO₂: 257,33 g/kWh
 Deșeurii radioactive: 0,0016 g/kWh

Furnizorul: E.ON Energie Romania S.A.	Emisii de CO ₂ : 257,33 g/kWh Deșeurii radioactive: 0,0016 g/kWh
---------------------------------------	--

Media la nivelul României	Emisii de CO ₂ la nivelul României: 314,52 g/kWh Deșeurii radioactive la nivelul României: 0,003 g/kWh
---------------------------	--

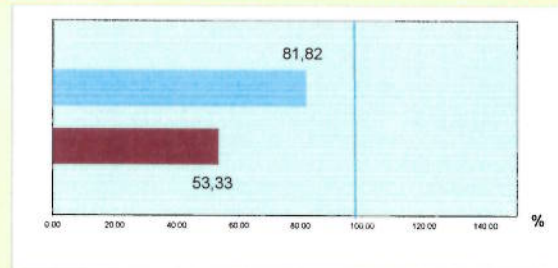

Impact asupra mediului sub nivelul mediei naționale

Conform Ordinului ANRE nr. 61/2016 - Regulament de etichetare a energiei electrice (www.anre.ro)